

**SEAP - RJ**

Patronato Magarinos Torres

Cartilha do Egresso da Secretaria de Administração Penitenciária

Todos os direitos reservados

# BEM VINDO AO PATRONATO MAGARINOS TORRES



## APRESENTAÇÃO

Esta cartilha é dirigida a todos aqueles que cumprem penas restritivas de direito e penas alternativas. Ela pretende divulgar a clientela do Patronato Magarinos Torres como cumprir adequadamente sua pena e ajuda-los a resolver as dificuldades que possam leva-los ao descumprimento da pena e ao possível retorno ao Sistema Penitenciário por falta de informação. Aqui vocês têm informações básicas de como cumprir suas penas e todos os órgãos e serviços a que podem recorrer em caso de necessidade. Esperamos sinceramente que nosso objetivo seja cumprido e que um número cada vez maior de egressos receba a liberdade plena.

**Boa Sorte.**

## SEAP - RJ

Patronato Magarinos Torres  
Cartilha do Egresso da Secretaria de Administração Penitenciária  
Todos os direitos reservados

Você acaba de receber o benefício de Progressão de pena ou uma pena alternativa concedida pelo juiz e nós vamos informar a você tudo o que precisa saber para cumprir bem seu benefício e sua pena para manter a sua liberdade.

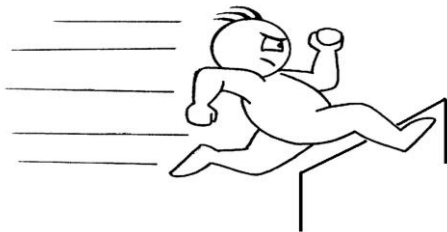

Arte, Edição e Revisão SICLOP - Sistemas de Controles Operacionais [www.siclop.com.br](http://www.siclop.com.br)

O Patronato destina-se a prestar assistência ao egresso, orientar os condenados a Pena Restritiva de Direitos, fiscalizar o cumprimento da pena de Prestação de Serviço à Comunidade, Limitação de Final de Semana, colaborar com a fiscalização do cumprimento das condições de Sursis, do Livramento Condicional e da Prisão Albergue Domiciliar, monitorada ou não.

## SEAP - RJ

Patronato Magarinos Torres  
Cartilha do Egresso da Secretaria de Administração Penitenciária  
Todos os direitos reservados

No Estado do Rio de Janeiro só existem dois Patronatos, um na cidade do Rio, no bairro de Benfica e outro em Campos dos Goytacazes.

Todo o trabalho realizado no Patronato Magarinos Torres é absolutamente gratuito.

O Patronato abre para atendimento de 2ª à 6ª feira de 8hs às 16hs sendo

respeitada a ordem de chegada.  
Aos sábados e domingos  
funcionamos somente para  
cumprimento de penas de  
Limitação de Final de Semana e  
Prestação de Serviço à  
Comunidade das 7hs às 14hs.

Se você não puder se  
apresentar imediatamente ao  
Patronato depois de libertado, o  
razoável é que você se  
apresente em até 07 dias, pois

isso agilizará sua vida e não  
**HAVERÁ** a possibilidade de sua  
carta de sentença ser  
devolvida.

**Ao comparecer ao Patronato  
você deverá:**

- Levar sua caderneta.
- Levar o documento que recebeu no ato de sua liberdade da última unidade que você esteve preso.

## SEAP - RJ

Patronato Magarinos Torres  
Cartilha do Egresso da Secretaria de Administração Penitenciária  
Todos os direitos reservados

- Levar 1 (uma) foto 3x4, comprovante de residência e todos os documentos pessoais que dispor.
- Não usar short, bermudas, boné, camisetas, saias curtas, roupas transparentes, decotadas e celulares.

A primeira vez que você se apresenta ao Patronato inicia-



se um protocolo de cadastro onde a última etapa é o próprio atendimento. Por isso aguarde ser chamado com paciência, pois você ainda está cumprindo pena e qualquer atitude impensada poderá prejudicá-lo.

Os atendimentos posteriores serão mais rápidos.

## SEAP - RJ

Patronato Magarinos Torres  
Cartilha do Egresso da Secretaria de Administração Penitenciária  
Todos os direitos reservados

Qualquer dúvida dirija-se ao funcionário do setor de Triage.

Tenha cuidado e zelo pela sua caderneta. Sempre que possível mantenha-a guardada para não perdê-la nem danificá-la. Na caderneta estarão registradas as datas que você compareceu ao Patronato e a data de retorno.

Sem a carteira ou com ela danificada você terá trabalho para tirar segunda via.

A data de retorno ao Patronato estará sempre anotada em sua caderneta, preste atenção **na data marcada**, pois você não poderá se apresentar antes desta data e em caso de atraso, deverá apresentar-se em até (cinco) dias após a data correta, nos seguintes casos:

★ Se você não puder ir por estar internado em um hospital, um familiar seu deverá levar ao Patronato, na data marcada em sua caderneta, um atestado médico para justificar sua ausência e deverá levar também um documento que prove ser seu parente ou advogado.



★ Em caso de falta por motivo de trabalho, poderá apresentar-se até 5(Cinco) dias depois, com declaração do trabalho de que não pode se ausentar do emprego na data em que estava marcada para comparecer ao Patronato.

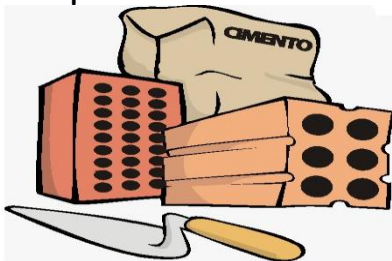

★ Se por acaso você não puder comparecer por outro motivo que não tenha como justificar, venha assim que puder ao Patronato e você será orientado sobre o que deverá fazer para continuar cumprindo sua pena.

Não chegue em cima da hora de fechar, pois não haverá tempo hábil para ser atendido de modo satisfatório.

Acostume-se a ler todos os cartazes de avisos que estão no mural do Patronato para se manter informado sobre as normas, onde você deve encaminhar suas reclamações e sobre qualquer mudança de atendimento. Se tiver dificuldade para ler ou entender, pergunte ao funcionário do setor de triagem.

Após apresentar-se ao Patronato e iniciar o cumprimento de sua pena você deve comparecer a Defensoria Pública para requerer o cálculo de sua multa e custas. A dívida normalmente não é grande e a Defensoria Pública pode pedir o indulto, o parcelamento ou até a isenção da dívida. Resolva sua multa até o final da sua pena para não ficar devendo ao Estado. Ser acompanhado por um defensor público é um



direito seu, caso não tiver advogado, ele manterá você informado sobre os benefícios a que você tem direito. Se for o caso, poderá antecipar o término da pena (comutação, remição e indulto).

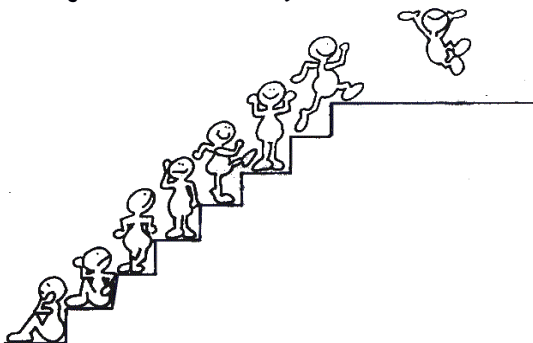

No Patronato além de cumprir seu benefício, a equipe técnica vai ajudar você a obter:

## 1 - Documentação:

- Carteira de Identidade.
- Carteira de trabalho.
- Encaminhamento para obtenção da 2ª via da certidão de nascimento.
- Encaminhamento para obtenção de declaração do TRE e inscrição do CPF.

## SEAP - RJ

Patronato Magarinos Torres  
Cartilha do Egresso da Secretaria de Administração Penitenciária  
Todos os direitos reservados

- Encaminhamento para Junta de Serviço Militar.

## 2- Trabalho:

- Encaminhamento para obtenção de vagas de trabalho.
- Orientação sobre legalização de trabalho autônomo e empreendedorismo.



Arte, Edição e Revisão SICLOP - Sistemas de Controles Operacionais [www.siclop.com.br](http://www.siclop.com.br)

### 3-Educação:

- Inscrição para o ENEM.
- Inscrição para o vestibular da UERJ.
- Cursos livres da Faetec.
- Encaminhamento para cursos Disponíveis voltados para o mercado de trabalho. Orientação sobre curso supletivo e escolas para quem deseja estudar.



## 4-Saúde:

- Encaminhamento para a área de saúde.
- Encaminhamento para tratamento de dependência química.

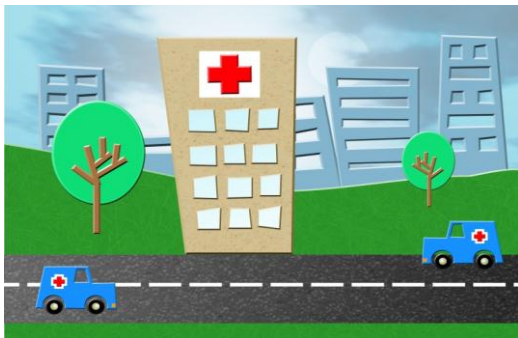

## 5. Assistência Social:

- Abrigo.
- Benefícios Sociais, INSS, Bolsa Família.



## 6. Cumprimento de benefícios e Assistência jurídica:

- VEP.
- Defensoria pública.
- Conselho Penitenciário.



SEAP - RJ

Patronato Magarinos Torres  
Cartilha do Egresso da Secretaria de Administração Penitenciária  
Todos os direitos reservados

# Dúvidas, Críticas, Reclamações sobre o atendimento do Patronato:

Direção do Patronato - 2332-4545

Ouvidoria da SEAP - 8596 - 8965

Disque Denúncia - 2253-1177



Arte, Edição e Revisão SICLOP - Sistemas de Controles Operacionais [www.siclop.com.br](http://www.siclop.com.br)



SEAP - RJ

Patronato Magarinos Torres  
Cartilha do Egresso da Secretaria de Administração Penitenciária  
Todos os direitos reservados

Agora vamos falar sobre seu  
benefício!



## **Livramento Condicional (LC):**

Se você recebeu o benefício de livramento condicional você deverá:

- Comparecer ao Patronato com a frequência determinada pelo juiz comprovando estar trabalhando ou informando a dificuldade de conseguir emprego.



Dica: No caso de não ter conseguido emprego solicite ser encaminhado à equipe técnica. (Serviço Social, Psicologia ou Terapia Ocupacional).

- Você terá também que estar dentro de casa todos os dias a partir das 23 horas (11 horas da noite) permanecendo durante toda a noite, devendo só sair de

casa a partir das 6 horas da manhã.



Dica: No caso de conseguir trabalho noturno ou necessidade de sair antes das 6hs, procure a Defensoria Pública ou o advogado com comprovante do trabalho e horário, para que o juiz seja informado e o autorize.

## SEAP - RJ

Patronato Magarinos Torres  
Cartilha do Egresso da Secretaria de Administração Penitenciária  
Todos os direitos reservados

- Você tem que se comportar de acordo com os bons costumes.

Você **NÃO** pode sair do Estado do Rio de Janeiro sem autorização do juiz da Vara de Execuções Penais (VEP).



Dica: Se precisar sair do Estado do Rio de Janeiro procure a defensoria pública ou o advogado para informar ao juiz e ele autorizar se for o caso.

Se você mudar de residência, deverá informar o novo endereço ao Patronato trazendo comprovante de endereço da nova residência ou

declarar de próprio punho seu novo endereço.

- Para que você se mantenha em liberdade, você deverá cumprir as seguintes condições:
- Não estar em lugares como bares, padarias e biroskas em que haja consumo de bebida alcoólica, não estar em locais onde haja

SEAP - RJ

Patronato Magarinos Torres  
Cartilha do Egresso da Secretaria de Administração Penitenciária  
Todos os direitos reservados

venda de drogas ilícitas, não estar em casas de prostituição e locais onde haja jogos proibidos (jogo de cartas valendo dinheiro, bingos e caça



SEAP - RJ

Patronato Magarinos Torres  
Cartilha do Egresso da Secretaria de Administração Penitenciária  
Todos os direitos reservados

níquel).



**Prisão Albergue Domiciliar**

**PAD:**

SEAP - RJ

Patronato Magarinos Torres  
Cartilha do Egresso da Secretaria de Administração Penitenciária  
Todos os direitos reservados

Se você recebeu o benefício de  
Prisão Albergue Domiciliar você  
deverá:



- Cumprir a prisão Albergue Domiciliar no endereço de residência dado ao juiz. Você tem que estar dentro de casa todos os dias a partir das 20 horas (8 horas da noite) permanecendo durante toda a noite, devendo só sair de casa a partir das 6 horas da manhã do dia seguinte.
- Aos sábados, domingos e feriados permanecer em casa.

Se você trabalhar sábados ou feriados isto tem que ser informado ao juiz através da Defensoria Pública ou do advogado. O mesmo deverá ser feito caso você freqüente a escola após as 20 horas.

- Não sair da cidade em que mora sem autorização do juiz e se mudar de endereço informar antes ao juiz e ao Patronato.

Se começar a trabalhar fora do município onde reside, precisa comunicar ao Juiz da Vara de Execuções Penais (VEP) através da Defensoria Pública, ou de um advogado ou do próprio Patronato. Você deverá comparecer ao Patronato nas datas marcadas.

Qualquer descumprimento do regime acarretará a revogação ou suspensão do benefício.

Em caso de Prisão albergue domiciliar **monitorada** você deverá cumprir o que já foi dito e:

- Não se afastar mais de 5 metros do aparelho.
- Se o aparelho estiver sem sinal do GPS, emitirá um sinal sonoro, neste caso deverá sair imediatamente do local e ir para onde o GPS possa captar.

- A tornozeleira não poderá ser rompida.
- O aparelho deverá ser carregado na tomada duas vezes por dia.
- O aparelho não poderá ser danificado.
- Qualquer alteração no aparelho você deve entrar em contato imediatamente com o

## SEAP - RJ

Patronato Magarinos Torres  
Cartilha do Egresso da Secretaria de Administração Penitenciária  
Todos os direitos reservados

telefone 08007714433 para informar a alteração. Mantenha um caderno para anotar o protocolo, o dia, a hora e o nome da pessoa que lhe atendeu, para seu controle pessoal.



## **Limitação de Final de Semana (LFS):**

Se você recebeu a pena de Limitação de Final de Semana deverá:

- Comparecer ao Patronato e permanecer por 05 horas no sábado e 05 horas no domingo participando dos programas que estiverem sendo desenvolvidos. Os seus anos de pena são transformados em hora que

deverá ser cumprido desse modo.

- Caso descumpra ou cometa outro delito ou mesmo tenha frequência muito irregular, você poderá ter a pena transformada de pena restritiva de direitos para pena privativa de liberdade.

## **Prestação de Serviço à Comunidade (PSC):**

Se você recebeu a pena de Prestação de Serviço a Comunidade deverá:

- Prestar serviço comunitário gratuito em uma instituição indicada pelo Serviço Social ou da Psicologia da VEP, por 7 horas semanais.

## SEAP - RJ

Patronato Magarinos Torres  
Cartilha do Egresso da Secretaria de Administração Penitenciária  
Todos os direitos reservados

- Caso descumpra ou cometa outro delito ou tenha frequência muito irregular, você poderá ter a pena transformada, de pena restritiva de direitos, para pena privativa de liberdade.



## **Suspensão Condicional da Pena (Sursis):**

Se você recebeu o benefício de Sursis você deverá:

- Comparecer ao Patronato Magarinos Torres com a frequência determinada pelo juiz comprovando estar trabalhando ou informando a dificuldade de conseguir emprego. Caso descumpra as

normas ou reincida durante o cumprimento do período de sursis pagará as penas do primeiro e do outro delito que venha a cometer em privação de liberdade.



Dica: No caso de não ter conseguido emprego solicite ser encaminhado à equipe técnica. (Serviço Social ou Psicologia).  
Você terá também que estar dentro de casa todos os dias a partir das 23 horas (11 horas da noite) permanecendo durante toda a noite, devendo só sair de casa a partir das 6 horas da manhã.



Dica: No caso de conseguir trabalho noturno ou necessidade de sair antes das 6hs, procure a Defensoria Pública ou o advogado com comprovante do trabalho e horário, para que o juiz seja informado e o autorize.

Você tem que se comportar de acordo com os bons costumes.



Você **NÃO** pode sair do Estado do Rio de Janeiro sem autorização do Juiz da Vara de Execuções Penais (VEP).



Dica: Se precisar sair do Estado do Rio de Janeiro procure a defensoria pública ou o advogado para informar ao juiz e ele autorizar.

Se você mudar de residência, deverá informar o novo endereço ao Patronato trazendo comprovante de endereço da nova residência ou informando de próprio punho. Para que você se mantenha em liberdade, você deverá cumprir as seguintes condições:

Não poderá estar em lugares como bares, padarias e biroskas

em que haja consumo de bebida alcoólica,

Não poderá frequentar locais onde haja venda de drogas ilícitas ou estar em casas de prostituição e locais onde haja jogos proibidos (jogo de cartas valendo dinheiro, bingos e caça níquel).

## Telefones e Endereços Úteis:

- **Tribunal de Justiça do Estado do Rio de Janeiro** - DEAPE- (21) 3133-3161/  
(21) 31334278 "PROJETO COMEÇAR DE NOVO"
- **Vara de Execuções Penais - VEP/Fórum - RJ** Av. Erasmo Braga, 115 - Centro  
(Praça XV)VEP - 3º andar - Lamina II
- **Defensoria Pública** - Rua São José, 35/13º andar,

Atendimento às 6ª feiras às 08:00h - A dica é chegar cedo.

- **Banco da Providência**

Rua dos Arcos, 54 - Lapa Tel.: (21) 2544-2769

## SEAP - RJ

Patronato Magarinos Torres  
Cartilha do Egresso da Secretaria de Administração Penitenciária  
Todos os direitos reservados

- **Patronato Magarinos Torres**

Tel.:(21) 2332 4545/ 2332 4539 (fax )/ 23324510

- **Secretaria de Assistência Social e Direitos Humanos**

Praça Cristiano Ottoni, s/n - 6º e 7º andar - Prédio da Central do Brasil - Centro Tels.: (21) 2299-5480/2299-5482

- **Pastoral Carcerária**

Rua Santo Cristo - Centro Tel.: (21) 2405-4490

- **Disk - Multa**

Tels.: (21) 2588-2156/2588-2365/2588-3428

- **Fundação Santa Cabrini**

Rua Machado de Assis nº 40 Flamengo Tel: 3399-7303/ 2334-3955

# SEAP - RJ

Patronato Magarinos Torres  
Cartilha do Egresso da Secretaria de Administração Penitenciária  
Todos os direitos reservados

- **Afrorregae**

Rua da Lapa- nº 180 - cobertura - sala 1203  
Tel: 3095-7200

- **Rio Poupa Tempo**

Rua da Ajuda nº5 - Centro ( Próximo A Estação Carioca do Metrô)  
Central do Brasil- Subsolo da Estação Ferroviária



# SEAP - RJ

Patronato Magarinos Torres  
Cartilha do Egresso da Secretaria de Administração Penitenciária  
Todos os direitos reservados

**Pela Avenida Brasil saltar na passarela 5  
(A) e andar até o Patronato (B)**

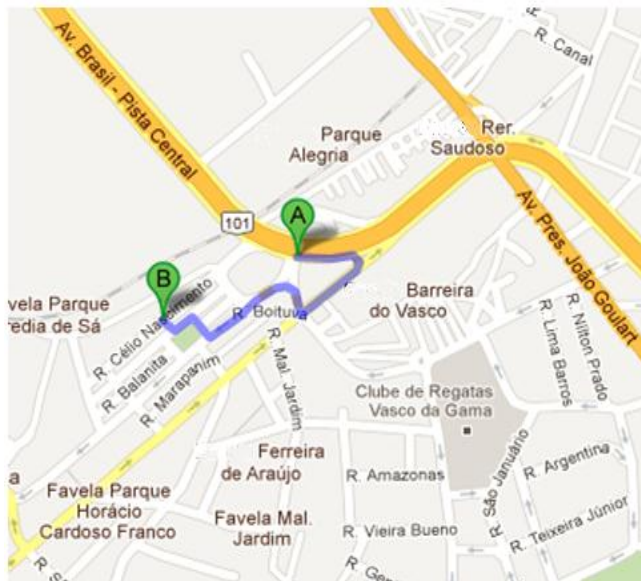

Arte, Edição e Revisão SICLOP - Sistemas de Controles Operacionais [www.siclop.com.br](http://www.siclop.com.br)



# SEAP - RJ

Patronato Magarinos Torres  
Cartilha do Egresso da Secretaria de Administração Penitenciária  
Todos os direitos reservados

## **Linhas de ÔNIBUS:**

### **Pela Avenida Brasil**

Baixada Fluminense

112B - 139 - 140

Centro

355 - 362 - 386 - 384 - 375 - 322 - 292 -

393 - 394

Niterói

761B (antigo 998) - 139 - 140

Zona Norte

665 - 634 - 696 - 320 - 484 - 350 - 362 -

371 - 328 - 326

# SEAP - RJ

Patronato Magarinos Torres  
Cartilha do Egresso da Secretaria de Administração Penitenciária  
Todos os direitos reservados

## **Linhas de ÔNIBUS:**

Zona Oeste

393 - 392 - 370 - 300 - 398 - 397 - 399

Zona Sul

484 - 497 - 498

## **Pela Rua Couto Magalhães**

Linhas 261, 277, 284, 296, 298, 310, 311,  
312, 313, 350, 472, 474, 476, 621, 622, 624,  
630, 634, 665, 711 e 780

**Como chegar ao Patronato de Campos**  
**Av. 15 de Novembro 501 - Cajú**

# SEAP - RJ

Patronato Magarinos Torres  
Cartilha do Egresso da Secretaria de Administração Penitenciária  
Todos os direitos reservados



## **Linhas de ÔNIBUS Pecuária, Ceasa e Guaruz**

Redação e Elaboração:  
Angela Maria Doellinger Mazzei

Revisão:  
Mariangela P. Ribeiro

Apoio Gráfico:  
Loujaimar Santos

SEAP - RJ

Patronato Magarinos Torres  
Cartilha do Egresso da Secretaria de Administração Penitenciária  
Todos os direitos reservados

**Governador do Estado do Rio de Janeiro**

Sergio Cabral

**Secretário de Estado de Administração  
Penitenciária**

Cesar Rubens Monteiro de Carvalho

**Subsecretário Geral de Administração  
Penitenciário**

Ipurinan Calixto Nery

**Subsecretário adjunto de Tratamento  
Penitenciário**

Moises Julio Bormac

**Diretora do Patronato Magarinos Torres**

Mariângela P. Ribeiro

**Subdiretor**

Alex Sandro Xavier Fraga

# SEAP - RJ

Patronato Magarinos Torres  
Cartilha do Egresso da Secretaria de Administração Penitenciária  
Todos os direitos reservados

**Realização:**



**Apoio:**

